



# Nieuwsbrief van het Fonds Roger Dillemans

2008

Reeds vele jaren geeft het Dillemansfonds aan minvermogende studenten de kans een Master na Master opleiding te volgen aan de K.U.Leuven. Hoewel deze opleidingen in hoofdzaak gericht zijn op een internationaal studentenpubliek werden tot nu toe geen beurzen toegekend aan buitenlandse studenten. Vanaf het Academiejahr 2008-2009 zal hierin echter verandering komen, aangezien er ook een excellentiebeurs zal voorzien worden voor een buitenlandse student die al een masteropleiding aan de K.U.Leuven heeft afgerond.

Mobiliteit van de grijze massa is immers zo mogelijk nog belangrijker geworden dan vroeger. Door de technologische groei is de globe gekrompen tot een gemakkelijk bereisbare wereld met even gemakkelijk bereikbare universiteiten. Een globale wereld waarin de betere studenten op een zeer competitieve en soms lukratieve wijze worden gelokt naar de hoogste bidder. In zoverre deze competitie de excellentie aanzwengelt is ze niet alleen noodzakelijk maar ook verantwoord.

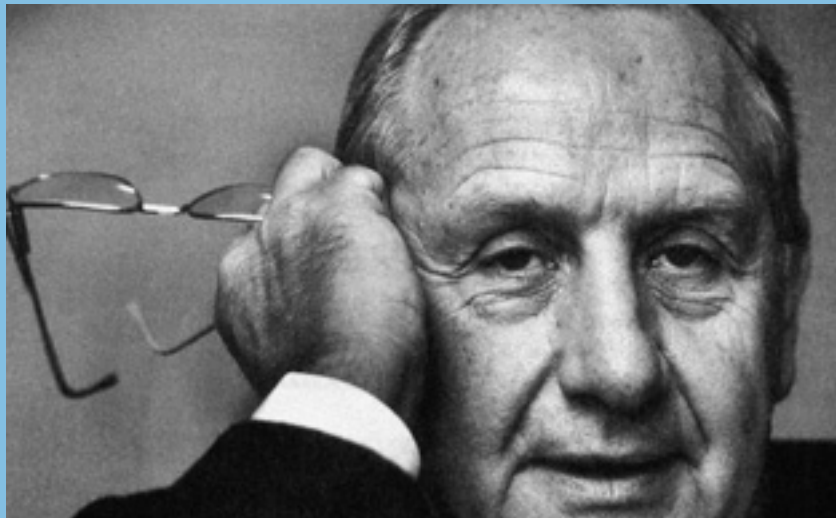

Met de toekenning van deze 'internationale beurs' wenst het Dillemansfonds het belang van de internationalisering voor onze Alma Mater te onderschrijven. Hierdoor aligneert het fonds zich aan één van de pijlers van het strategische plan van de K.U.Leuven, met name de keuze om te gaan voor een weloverwogen en doorgedreven internationalisering. Dat de K.U.Leuven reeds sinds haar ontstaan een internationale roeping en oriëntering had is een gekend gegeven. Erasmus was hiervan het voor de hand liggende voorbeeld en kan, in onze huidige onderwijskundige termen, beschouwd worden als de perfecte voorafname van de Europese studentenmobiliteit.

Minder verantwoord wordt het als ze de sociaal-economisch zwakkeren geen evenredige kansen biedt. Minvermogende studenten met een excellent intellectueel potentieel hebben evenveel recht op een internationale onderwijs- en onderzoekservaring. Cijfers over de Erasmusmobiliteit tonen aan dat dit echter geen vanzelfsprekendheid is. In dit opzicht is de keuze van het Dillemansfonds om, vanuit haar sociale bewogenheid, een beurs te voorzien voor een buitenlandse student(e) een symbolische keuze. Door intellectuele excellentie en sociale correctie te koppelen aan het internationaliseringsverhaal geeft het fonds immers aan dat haar bezorgdheid en aandacht zich, net zoals deze van de K.U.Leuven, niet beperkt tot onze eigen achtertuin, maar gericht is op Europa en de wereld.

Prof. Martinus Buekers,  
Coördinator Studentenbeleid en Vice-President International Policy

## Bursalen van het Fonds Roger Dillemans 2007-2008

Voor beloftevolle studenten kan een beurs een wereld van verschil maken. De Roger Dillemans beurzen stellen jonge mensen in staat zich binnen een ManaMa-opleiding optimaal te kwalificeren en een vooraanstaande plaats te verwerven in de huidige kennissamenleving.



**Gerry Banken**  
Master in de Rechten  
Studeert Master in Vennootschapsrecht

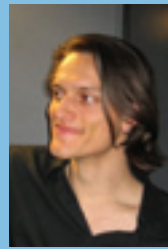

**Chris Bessemans**  
Licentiaat in de Wijsbegeerte  
Studeert Master of  
Philosophy (Mphil)



**Joke Lambelin**  
Licentiaat in de  
Godsdienstwetenschappen  
Studeert Master in de Gespecialiseerde  
Studies in de Godgeleerdheid en de  
Godsdienstwetenschappen



**Davinia Nellissen**  
Licentiaat in de Politieke  
Wetenschappen  
Studeert Master in Management



**Herlinde Vanhauwaert**  
Licentiaat in de Biomedische  
Wetenschappen  
Studeert Master in de  
Medische Stralingsfysica



**Pieter Vanhove**  
Licentiaat Taal-en letterkunde:  
Romaanse Talen  
Studeert Master in de  
Literatuurwetenschappen



**Jean-Yves Wielandts**  
Burgerlijk Elektronisch Ingenieur  
Studeert Master in de Geneeskunde en  
Master in de Medische Stralingsfysica

## Bursalen van het Fonds Roger Dillemans 2006-2007



16 mei 2007: uitreiking excellentiebeurzen aan de acht bursalen  
vlnr Karen Van De Voorde, Ilse Smits, Wendy Morris, Karl Croonenborghs, Wim van Kuyck, Ruth Loos, Svetlana Zakharova, Darma Setiawan Setyabudi en vooraan erector Roger Dillemans

## ALUMNI

De alumni van het Fonds Roger Dillemans bouwden ondertussen een beloftevolle loopbaan uit:

### Linsey Bertels

Master in de Germaanse taal- en letterkunde (K.U.Leuven).  
Complementaire Studies Master in Social en Cultural Anthropology (K.U.Leuven).  
Doctoraatsopleiding gestart in 2006: Ecole Doctorale et lettres, Sciences du Langage (UCL).  
Sinds september 2006 werk Linsey als Assistent nederlands taal- en -beheersing aan de UCL.

### Karl Croonenborghs

Licentiaat in de Rechten (K.U.Leuven).  
Hij studeerde eveneens aan de Norwich Law School van de University of East Anglia in de UK.  
Postgraduaat in European Politics and Policies (K.U.Leuven).  
Startte zijn loopbaan in Washington bij de sectie handel/landbouw van de Delegatie van de Europese Commissie in de US.  
Werkt sinds februari 2008 bij Vermulst, Verhaeghe & Graafsma, een toonaangevend internationaal nichekantoor gespecialiseerd in EU & WTO Trade Law, EU Regulatory en Corporate Law.

### Luc De Deyn

Handelsingenieur Beleidsinformatica (K.U.Leuven).  
Master Financial Economics (K.U.Leuven).  
Werkte van januari 2007 tot februari 2008 als Functioneel Analist bij ING en sinds februari 2008 als IT Consultant bij Capgemini.

### Rein Duyck

Licentiaat Wiskunde (K.U.Leuven).  
Aanvullende Opleiding Verzekeringen (K.U.Leuven).  
Werkt sinds 2006 als praktijkassistent Wiskunde FEB bij de K.U.Leuven, Campus Kortrijk.

### Anne Knaepen

Bio-ingenieur in het Land-en Bosbeheer (K.U.Leuven).  
ManaMa in de Milieuwetenschap en -technologie (K.U.Leuven).  
In november 2006 via een interim-opdracht aan de slag gegaan bij een milieuadviesbureau om daarna een job te vinden bij het provinciebestuur van Antwerpen waar ze instaat voor de coördinatie van een Europees subsidieprogramma op provinciaal niveau.

### Mathieu Magherman

Licentiaat in de Geschiedenis (K.U.Leuven).  
Studeerde een half jaar aan de Lehigh University in Pennsylvania.  
2006-2007: Master in Arts in Intelligence and International Security aan het King's College in Londen.  
Werkt sinds 2007 als Strategisch Analist bij de Cel Mensenhandel van de Algemene Directie Gerechtelijke Politie in Brussel.

### Karen Van De Voorde

Licentiate Sociale Pedagogiek (K.U.Leuven).  
Master in Culturele Studies.  
Werkte bij BOZAR als medewerker voor de tentoonstellingen van Jan Fabre, De Geleende Tijd, Paul Klee, Overal Theater en Kunstschatten uit Wallonië.  
Ging in mei 2008 aan de slag als zakelijk leider van Theatergezelschap De Koe in Antwerpen.

### Ellen Van Stichel

Licentiaat in de Godsdienstwetenschappen (K.U.Leuven).  
Master in de Gespecialiseerde Studies in de Godsdienstwetenschappen en Godgeleerdheid.  
Is sinds 2006 Aspirant van het FWO-Vlaanderen (onderzoek naar de mogelijkheidsvoorwaarden voor een kritische dialoog tussen het wijsgerige sociaal-ethische en katholieke denken over globale rechtvaardigheid).



## Schenkeningen

Het fonds Roger Dillemans beschikt momenteel over **110.208 euro** (stand 01/05/2008).

Het bestuurscomité wenst dit kapitaal verder aan te vullen om ook in de toekomst studenten te helpen die een ManaMa willen behalen.

Wij durven hiervoor een beroep doen op uw financiële steun.

Voor een gift vanaf **30 euro** ontvangt u een fiscaal attest van de K.U.Leuven. Indien u aan dit initiatief uw bijzondere steun wil verlenen, nodigen wij u uit om als ereschenker **300 euro** te geven. Indien u het volledige bedrag van **3.000 euro** schenkt, wordt uw naam aan deze beurs verbonden of kan u aan deze beurs de naam geven van iemand die u wenst te eren of te gedenken.

U kan bijdragen aan dit Fonds Roger Dillemans door schenking op bankrekeningnummer 734-0194177-89 van de K.U.Leuven-giften met vermelding "Gift Fonds Roger Dillemans - kredietnr. 1NZ-MANAM1-P3610.

## Beurzen Fonds Roger Dillemans 2008-2009

Studenten die hun kandidatuur willen stellen voor het volgen van een Master aan de K.U.Leuven in 2008-2009 na het behalen van een initiële Master aan de K.U.Leuven met een beurs van de Vlaamse gemeenschap kunnen contact opnemen met:

Leuven Universiteitsfonds

tel. + 32 16 32 41 44 - fax + 32 16 32 37 40

isabel.penne@abh.kuleuven.be

www.kuleuven.be/mecenaat

Ook studenten uit ontwikkelingslanden kunnen zich kandidaat stellen voor een beurs.

## Voor meer info over schenkingen:

Leuven Universiteitsfonds

Minderbroedersstraat 5

BE-3000 Leuven

tel. + 32 16 32 41 44 - fax + 32 16 32 37 40

isabel.penne@abh.kuleuven.be

www.kuleuven.be/mecenaat





## Schenkerslijst van het Fonds Roger Dillemans \* (verwerkt t.e.m. december 2007)

### SCHENKERS VAN EEN BEURS

Caritas Catholica Vlaanderen beurs  
Prof. L.Delaey-beurs voor residentieel student +  
Prof. L.Delaey-beurs voor niet-residentieel student  
Roger Dillemansbeurs  
Beurs Elisabeth Le Grelle  
Beurs K.U.Leuven Research & Development  
Hubert Peeters beurs in memoriam Dr. Constant Peeters  
SMATEC bvba donated on behalf of prof. L. Delaey  
(K.U.Leuven-MTM)  
Beurs Stichting Antoine Faes  
Beurs Stichting Amici Almae Matris, Leuven

### ERESCHENKERS VOOR HET FONDS ROGER DILLEMANS

Albert Baert, Em. prof. geneeskunde K.U.Leuven  
Hubert en Aldegonde Brenninkmeijer  
Em. prof. Gerard Buyse  
Piet Cardyn  
Caritas Verbond der Verzorgingsinstellingen Brussel  
Baron J.-Werner de Crombrugge de Looringhe  
Baron en Barones Paul De Keersmaecker  
Frank en Lieve Delmartino  
Bart & Hilde De Moor-Devoghel  
Arcoplus  
Zonen Dillemans  
Dhr. Jean-Louis Duplat, St-Genesius-Rode  
Koen en Griet Geens-Dupré  
Luc en Marleen Haegemans-Van Kerckhove  
H. en Cl. Leclercq-Wattiez  
Prof. Lambert Leijssen, President Paus Adriaan VI-college,  
Leuven  
Em. prof. Vaast Leysen, Brasschaat  
Herman-Emiel Mertens, ere-gewoon hoogleraar  
Jef en Monika Nuttin  
Prof. en mevr. Theo Peeters-Mattelaer  
Dhr. en mevr. Bart en Isabel Purnal-Penne  
K.U.Leuven Research & Development, Marcel Rijckaert  
Piet Siffert, advocaat, Leuven  
Robert & Betty Stouthuysen  
Karel Tavernier, ere-algemeen beheerder K.U.Leuven  
Valentin Van Den Balck, chairman Euro-CHSE

A. Van de Putte-Maenhout  
Em. prof. en mevr. Herman en Monique Van der Wee  
Dr. en mevr. A. Van Gansewinkel  
Prof. en mevr. Walter van Gerven  
Frans en Rosa Vanistendael-Geerts, Linden  
Em. prof. Jef Van Langendonck, Leuven  
Prof. P. Van Orshoven, Hoeilaart  
Paul Van Rompuy, buitengewoon hoogleraar K.U.Leuven  
Prof. dr. en mevr. M. Verstraete  
VRG Alumni  
Advocaat Johan Windels en Nicole Rogiers  
(oud student prof. Dillemans)  
Dhr. Bart Massart, Leuven  
Dhr. Jan Bauwens, Blanden  
Dhr. Louis Chabert, Dilbeek  
Em. prof. Edward Heyvaert, Leuven  
Em. prof. Emiel Lamberts  
Em. prof. Karel Seghers, Buggenhout  
Em. prof. Mark Debrock, Kessel-Lo  
Prof. Ignace Naert, Leuven  
Prof. Jef Roos

### SCHENKERS VOOR HET FONDS ROGER DILLEMANS

Em. prof. en mevr. Etienne & Greet Aernoudt  
Prins C. van Arenberg  
J. en J. Bande-Knops  
Dhr. & Mevr. Carl & Monique Bevernage-Delcour, Winksele  
Dhr. Pieter Bewaert, Opwijk  
Em. prof. Roland Beyen  
Em. prof. Rik Casteels & Em. Prof. Maria Van Daele, Bertem  
Michel en Christiane Cloet-Mullie  
Em. Prof. L. Corbeel  
R. De Bleeker, dr. in de rechten  
Dhr. & Mevr. Guido & Marleen De Clercq-Scevenels, Leuven  
Dhr. Paul De Deken, Turnhout  
Anne-Marie De Hondt, doctor in de rechten, wetensch.  
onderzoeker K.U.Leuven  
Em. prof. & mevr. Luc en Gelly Delbeke-Wellens  
Georges Deleenheer  
Em. prof. Joël Delobel, Leuven  
Prof. & Mevr. Philippe & Ingele Demaerel-Casteels, Bertem  
Bernard Derwa, St-Truiden

\* Omvat enkel de personen die uitdrukkelijk te kennen hebben gegeven opgenomen te willen worden in de schenkerslijst.

Mevr. Mia De Schampelaere, Edegem  
Carl Devlies, volksvertegenwoordiger  
Dhr. Jean Marie De Vroe, Antwerpen  
Guido De Wit, vennoot advocatenkantoor Linklaters, De Bandt  
Vik en Danielle Doyen-Auwaerts  
Ephrem en Marie-Marthe Eggermont-Van den Bosch  
Em. prof. Mark Eyskens, Heverlee  
Em. prof. Johan en Maggy Fevery, Heverlee  
Rene Florizoone, LUDIT  
Dhr. Ludo Gelders, Sint-Truiden  
Prof. Marina Goris  
Dhr. Gilbert Hertecant, Heverlee  
Jos Hoogmartens  
Em. prof. Michel Hoogmartens, Heverlee  
Josée Houben  
Erenotaris Jos Jansen, Kermt  
Em. prof. en mevr. M. Joniau  
Em. prof. Gerardus Koene, Antwerpen  
Erenotaris P. Kuijpers, A. Raedts  
Advocatenkantoor Lemahieu & Dewulf, Roeselare  
Paul en Anne Lemmens-Dewaele  
Koen en Kris Lenaerts  
Antoon Lust, advocaat  
Em. prof. Roger Meire, Heverlee  
Emile Mennens, Sterrebeek  
Prof. & Mevr. Victor Nachtergaele-Van Den Hende,  
Kortrijk (Marke)  
Em. prof. & mevr. Norré-Mariën, Leuven  
Em. prof. Daniel Noyez

P.A. Consult bvba  
Advocaat Jos Pelgrims, Aarschot  
Prof. Walter Pintens, gewoon hoogleraar K.U.Leuven  
Em. prof. Eric Ponette  
Em. prof. Marcel Renaer  
Em. prof. & Mevr. Herman Roelants-Sneessens, Neerijse  
Luc Santens, Oudenaarde  
Baron Santens  
Prof. Paul Schotsmans  
Prof. dr. Paul Schoukens  
Kris Schutyser en Goedele Merlevede  
Prof. Raf Sciot, Leuven  
Marc Servotte, eredirecteur Generaal BDBH  
Prof. en mevr. Charles Sluys  
Em. prof. en mevr. G. Smissaert  
Dhr. Erik Swaelen, Winksele, Herent  
Ward en Lieve Thielemans-De Backer  
Advocaat Ivo Valgaeren, Heusden-Zolder  
Em. prof. Herman Vanden Berghe, Oud-Heverlee  
Dhr. Charles Van Den Bossche, Herzele  
Victor & Aline Van de Poel-Cuyppers, Beerzel  
Mevr. Lya Van Der Hauwaert, Heverlee  
Jo Vandeurzen  
Marcel en Andrée Van Laethem-Sterckmans  
Baron Olivier Vanneste, eregouverneur West-Vlaanderen  
Prof. dr. Geertrui Van Overwalle  
Ingrid Vanstraelen, raadsheer Hof van Beroep, Antwerpen  
Rechter Eddy Veraverbeke, Stationsstraat 11, 8610 Kortemark  
Em. prof. Antoine Vergote, Leuven  
Vlaams Welzijnsverbond vzw